

CEA 5

...el inicio de un nuevo camino...

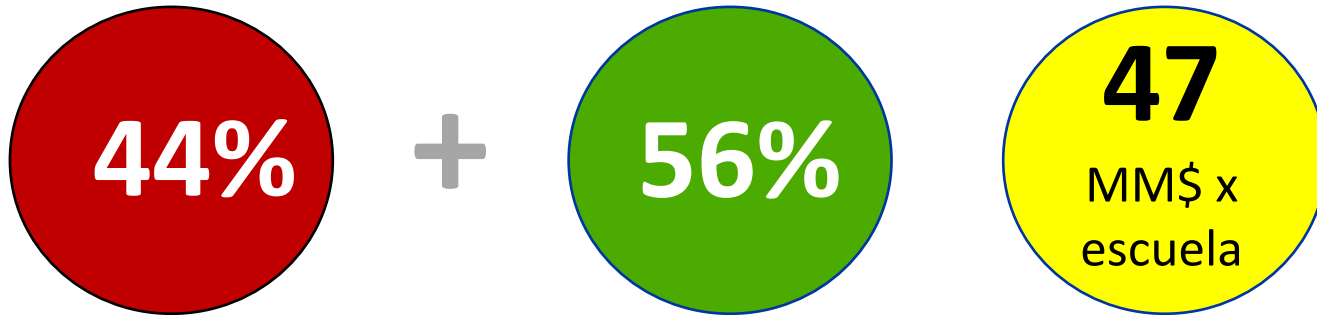

el último tercio...



YODO
NUTRICIÓN
VEGETAL



Soluciones
para el
desarrollo
humano

AntofaEDUCA, desde la mirada de la **gestión de los instrumentos estratégicos y los recursos públicos-privados** para el impulso y desarrollo del área de la educación en la región de Antofagasta,

ha permitido ser pionero en establecer un paquete de inversiones públicas asociadas a detonar procesos que permitan la **creación de escuelas y liceos de clase mundial para toda la región de Antofagasta,**

mediante la sistematización en capas de innovación y con una característica de territorialidad de todas las comunas, de distintas iniciativas y programas anclas del proyecto AE,

permitiendo no solo generar continuidad en el tiempo sino **una evolución de nuevas formas de actuar que permite sustentar la mejora y la excelencia** de la calidad de las distintas componentes del programa.

A fines del 2024 se consolidará un grupo de líderes, mujeres y hombres, que cambiarán el rumbo de la educación escolar de la región de Antofagasta, **es deber de todos nosotros seguir acompañándolos en ese camino.**



250 heroínas y héroes son los líderes del proceso de transformación de la educación escolar pública en Antofagasta.

Creadores de transformaciones, con herramientas y metodologías de última generación; y con un ecosistema local e internacional que vela por la excelencia y la sustentabilidad.



20

Establecimientos
educacionales

Alcance regional del programa

100%

De las comunas
representadas

30

Diplomados
Liderazgo

Formación de recurso humano

200

Diplomados de
Innovación
docente

12.686

Alumnos
impactados

Impacto directo en aula y trabajo

355

Profesionales
impactados

39

Instituciones
participantes

Alianzas nacionales e internacionales

8

Convenios
Cooperación



Este es el motor de AntofaEDUCA, un grupo de hombres y mujeres que dirige e impacta al 20% de la educación pública escolar de la región, y que tiene en sus manos las futuras generaciones de Antofagastinas y Antofagastinos. Son un grupo que cambiará la historia, de esta región y porque no de todo el país y sea un ejemplo inspirador en Latinoamérica.

METODO AntofaEDUCA

INNOVACIÓN EDUCATIVA APLICADA

Cada establecimiento de las 20 escuelas y liceos participantes tiene formación de Diplomado, impartido por Universidad TAMK, Finlandia, en liderazgo directivo y otro en innovación en aula para docentes, ambos transformándose en el grupo que liderara la innovación en sus propios entornos. Además, implementan un set de innovación en el aula, para comenzar los procesos de mejora en el aula, que son evaluadas y mejoradas por el sistema (RED) de mejoramiento innovador. Y se relacionan en trabajo colaborativo con el ecosistema local de educación con el soporte de la Red de líderes educativos locales.

Alianzas Internacionales a nivel académico y de Gobiernos.

Aparte de las 3 universidades locales, 1 nacional que son parte de programa. Se firmó un convenio de cooperación diplomático con la embajada de Finlandia y los diplomados se dictan por la Universidad TAMK (Finlandia). Y próximamente con TREDU (Finlandia), uno de los mayores operadores de educación técnica (vocacional) de Finlandia.

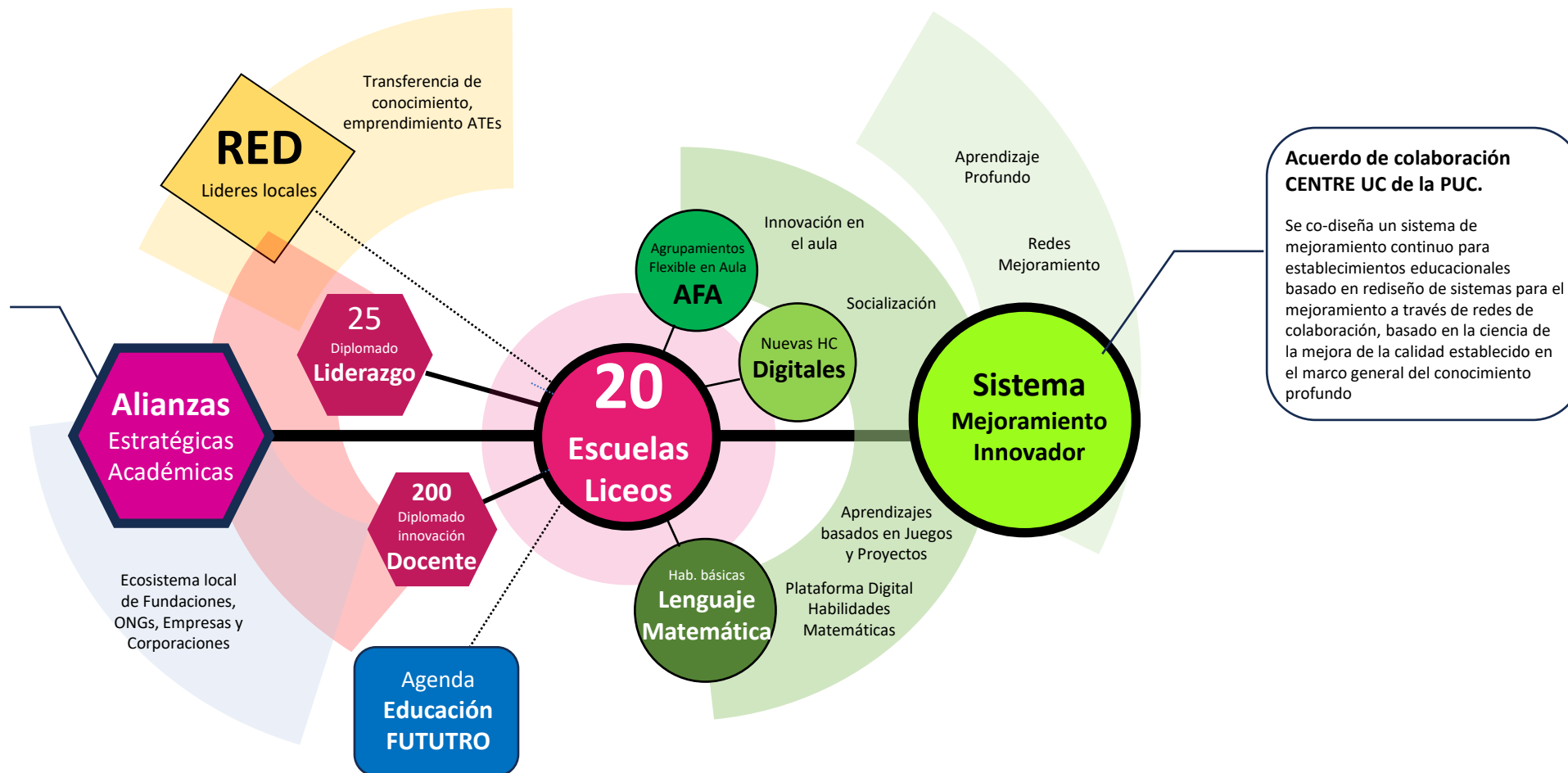

Acuerdo de colaboración CENTRE UC de la PUC.

Se co-diseña un sistema de mejoramiento continuo para establecimientos educacionales basado en rediseño de sistemas para el mejoramiento a través de redes de colaboración, basado en la ciencia de la mejora de la calidad establecido en el marco general del conocimiento profundo

AVANCE HOY

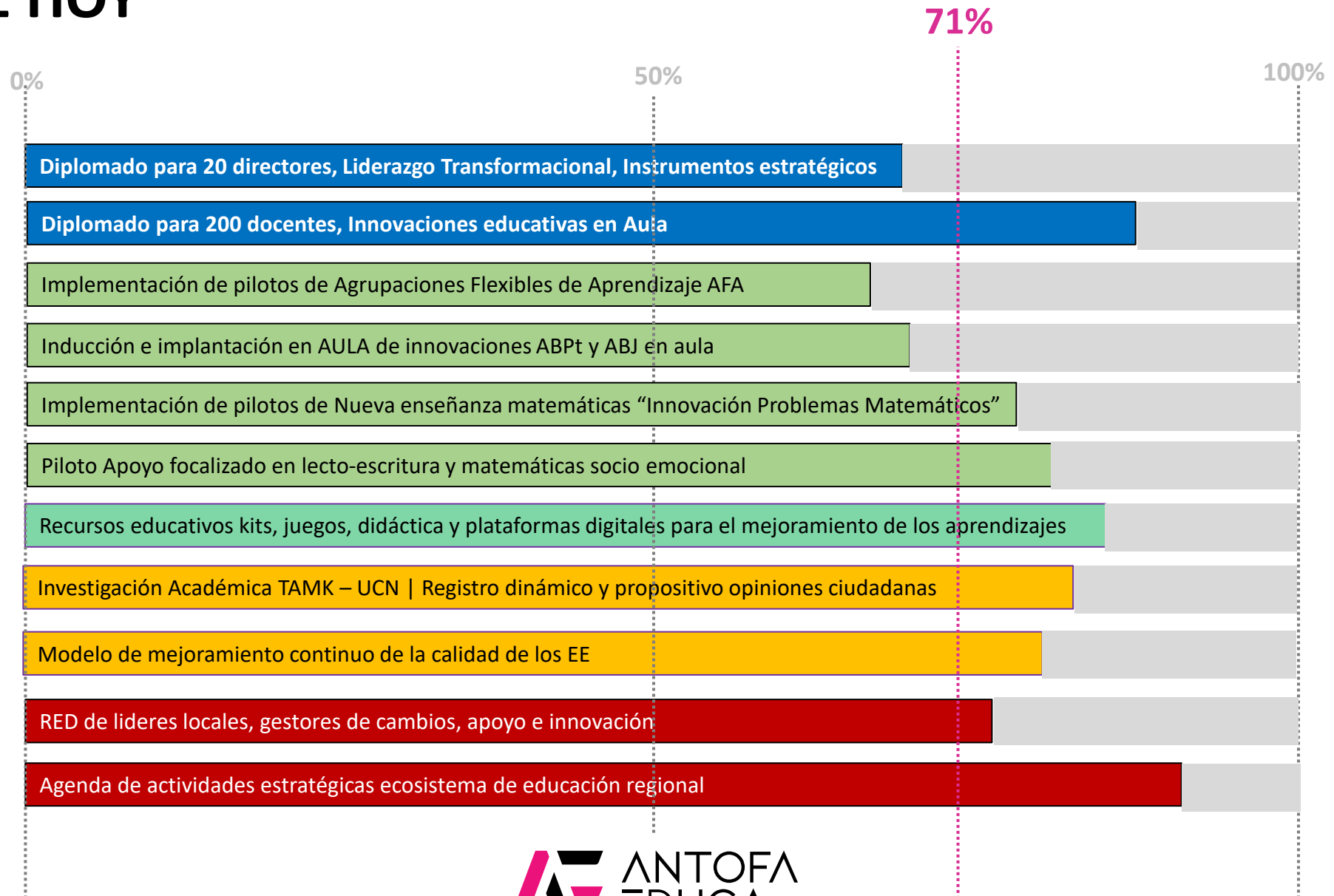

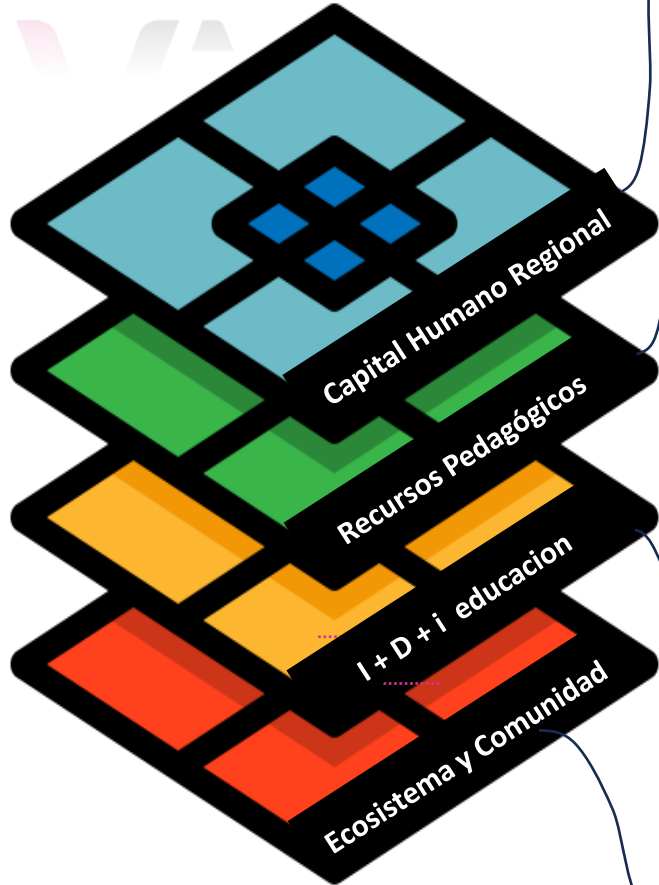

Dimensiones Regionales



Producto AntofaEDUCA

Propuesta de Innovación

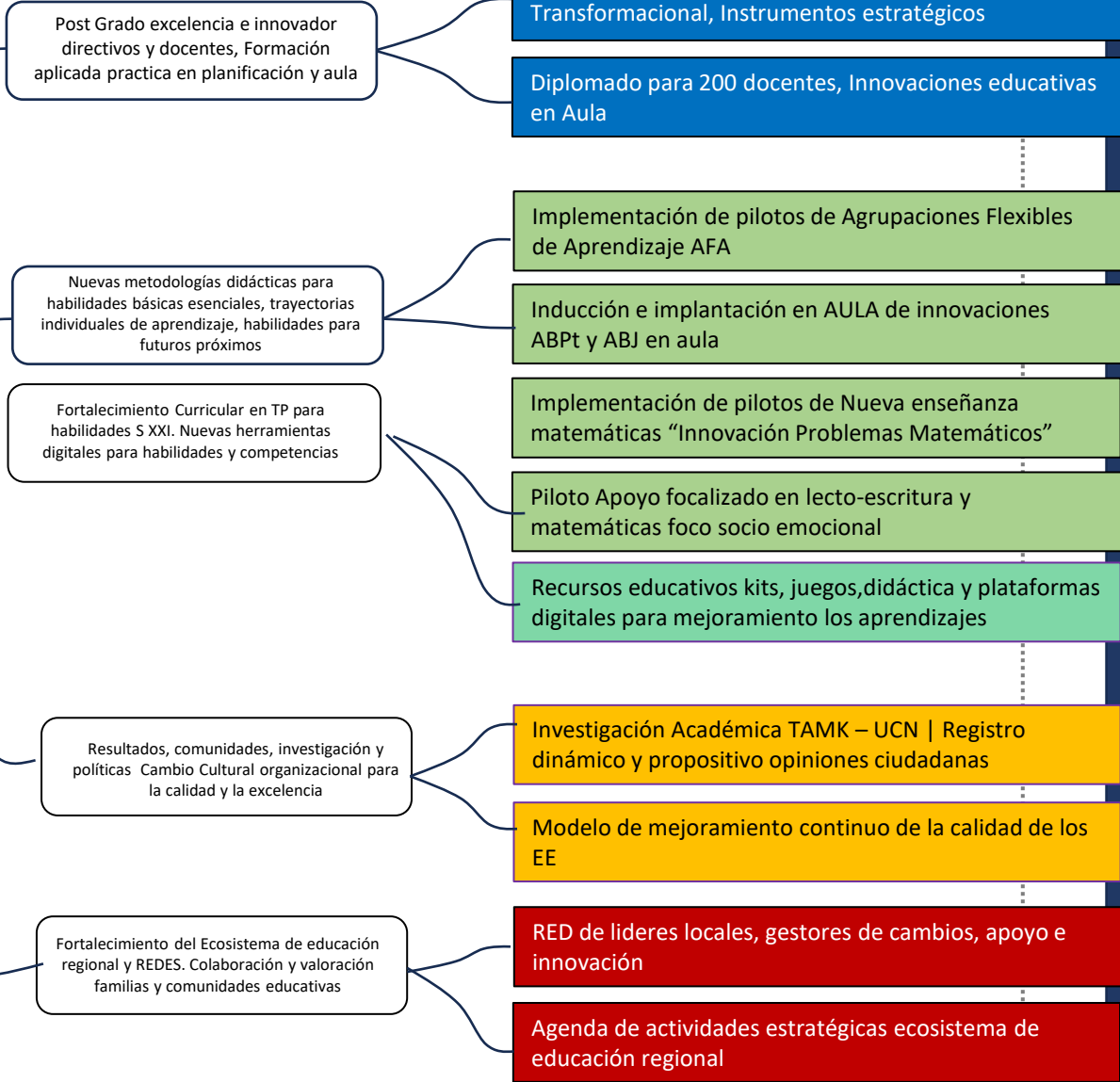

MATRIZ DE PRODUCTOS AntofaEDUCA 2023|2024

El programa en términos del lenguaje de la inversión público-privada está compuesto por

- Cursos de Formación profesional
- Servicios de asistencias técnicas especializadas.
- I + D + Academia
- Componente social, comunitaria.

Esta forma de codificar el programa permite identificar y aplicar distintas partes de la ley de presupuesto como son conservación adquisición de equipos, transferencia a fundación , FIC – R universidades locales, Comité Regional CCRFO, otros

Gestión proyectual...

Ecosistemas programáticos de inversión pública

Trabajo Colaborativo GORE Antofagasta

Programa para la innovación y mejora de la calidad de la educación escolar de la región

Una propuesta para futuros próximos más justos, equitativos y sustentables





Gobernanza de AntofaEDUCA

Comité Experto Asesor 23|24

Crear un proceso de gobernanza estratégica, que tuviera como misión establecer un grupo acotado de organizaciones que pudiesen convertirse en unidades ejecutoras de proyectos, para que en conjunto con el programa AntofaEDUCA,

- Trazar una propuesta integrada de los nuevos desafíos.
- La transferencia para la sustentabilidad de los agentes de cambio del programa,
- Escalar y alcanzar el 100% de la educación pública de la región

Mandante

Co-financiamiento



YODO
NUTRICIÓN
VEGETAL



Comité Estratégico Asesor 2023 – 2024

Autoridades

Educación Pública Regional



SERVICIO LOCAL DE EDUCACIÓN PÚBLICA
LICANCABUR
Calama | Ollagüe | San Pedro de Atacama
Tocopilla | María Elena



Universidades

Regionales | Nacionales



UA
Universidad
de Antofagasta



Centro UC
para la Transformación
Educativa - CENTRE

Actores

especializados



RED DE LÍDERES
EDUCATIVOS
VERSIÓN DE ANTOFAGASTA



- Instancia de Gobernanza estratégica
- Autoridades, Universidades, Empresas, ONGs, Fundaciones y agentes del ecosistema regional de Educación de Antofagasta
- Instancia de opinión discusión y pensamiento crítico frente a la educación local regional y global
- Proceso participativo para desarrollar una cartera de iniciativas que muestren la sustentabilidad del programa en el tiempo

• CEA 1_Actores Iniciales

1.- Formación CEA

Dinámica de aproximación al proyecto AntofaEDUCA

2.- Sistematización formatos estableciendo áreas de acción

3.- Listado de Ideas



Visión Impulsión de AE		Áreas de Acción			
Área	Descripción	Acciones	Indicadores	Responsables	Plazo
1
2
3
4
5
6
7
8
9
10
11
12
13
14
15
16
17
18
19
20

	Productos 2023- 2024	Productos 2025- 2026
Ecosistema Humano	<ul style="list-style-type: none"> Diplomado Directivos Diplomado Profesores 	<p>NUESTROS ANHELOS Y VISIONES</p> <ul style="list-style-type: none"> Primera Infancia Nuevos Espacios y entornos educativos Plataforma de monitoreo y registro Nueva didáctica y herramientas educativas Instancias comunitarias de innovación Formación y desarrollo organizacional Nuevas tecnologías y habilidades S XXI
Ecosistema Pedagógico	<ul style="list-style-type: none"> Agrupamientos Flexibles Aprendizaje Competencias Digitales Aplicadas Habilidades básicas Ma Le 	
Ecosistema Académico	<ul style="list-style-type: none"> Modelo de Mejoría Continua EE Investigación Académica 	
Ecosistema Comunidades	<ul style="list-style-type: none"> RED de Líderes Locales Summit Conversatorios Workshops Seminarios 	
Ecosistema Estratégico	<ul style="list-style-type: none"> Carteja de Inversiones 2025-2026 Colaboración Público - Privada 	

Ideas Projectuales	Interpretación AE en código proyecto
1) Formación de Docentes, Directivos. 2) ATE Institucional para SLEPa 3) Formación organizacional	
1) Asistencia técnica para metodologías y procesos educativos en los EE 2) Planes y estudios base, data 3) Didáctica, equipos y herramientas para el aula	
1) Educación continua Calama, 2) Programa Centro de Innovación educativa	
1) Proyectos asociados a evaluación de resultados (mejora) y decencia de datos.	
1) Versión XXX Barómetro Educación 2) Laboratorio de innovación en educación 3) Instituto EDU	
2) Innovación educativa, 2) Laboratorio de la Educación del futuro 3) Programas PACE	

• Evolución de la Cartera de Proyectos

Sistematización código proyecto SNI		Mapa de Actores				Sistematización y acople Ley de Ppto								
Tipo de Proyectos AntofaEDUCA		Roles y Acuerdos				Financiamiento								
Ecosistema del Proyecto	Nombre del Proyecto	Titular de proyecto	Co-ejecutor	Colaborador	Beneficiario	Inversion MMS	Sub.22 Planes nuevos	Sub.31 Subsidios	Sub.7 Transferencias	FIC Transferencias	Sub.37 Transferencias	Sub.38 Transferencias	Aporte Corfo	Privado
1.- Formación Docente	AntofaEDUCA 2025-2026 Educación Pública AntofaEDUCA 2025-2026 Infantes	FE	TAMK											
2.- Formación Directiva	Diplomado en Mejora Continua	FE	UA - UC											
3.- Formación Organizacional	Estudio de Creación de Redes de Colaboración Local de innovación educativa	SLEP	FE - Red Lideres											
3.- Innovaciones en Aula (herramientas físicas y Nuevos Espacios educativos)	Propuesta de Up-Grade Infraestructura Escolar	SLEP	FE - Fab Lab Atacama											
4.- I + D Aplicada, Data Center & LAB	Innovaciones en el Aula (Plataformas Digitales + Dispositivos)	FE	ATE - SPA											
5.- Misiones Educativas	Recuperación de Entornos Educativos Aulas de los Sentidos	FE	ATE - SPA											
6.- REDES Fomento a la educación del futuro y a la	Laboratorio de Innovación Educativa FAB EDUCA	Seremi EDU	FE											
	Data Center (CENTRE) + Barómetro de Educación	UCN	FE - Fab Lab Atacama		UCN									
	Misión FINLANDIA 3	CENTRE	Fab Lab Atacama		UCN									
	Summit Internación AntofaEDUCA													
	Festival AntofaEDUCA													

1.- Creación del CEA

4.- Listado iniciativas

5.- Roles y Actores

6.- Ley de Presupuesto

SEPT23

NOV23

MAR24

ABR24

2.- Sistematización formatos estableciendo áreas de acción

3.- Listado de Ideas

7.- Cartera de Proyectos

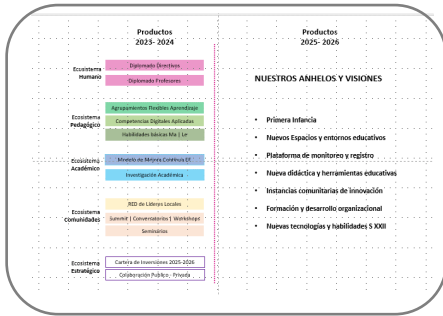

Ideas Projectuales
1) Formación de Docentes, Directivos. 2) ATE Institucional para SLEPs 3) Formación organizacional
1) Asistencia técnica para metodologías y procesos educativos en los EE 2) Planes y estudios base, data 3) Didáctica, equipos y herramientas para el aula
1) Educación continua Calama, 2) Programa Centro de Innovación educativa
1) Proyectos asociados a evaluación de resultados (mejora) y deficiencia de datos.
1) Versión XXX Barómetro Educación 2) Laboratorio de innovación en educación 3) Instituto EDU
2) Innovación educativa, 2) Laboratorio de la Educación del futuro 3) Programas PACE

Dinámica de aproximación al proyecto AntofaEDUCA Interpretación AE en código proyecto, ideas, iniciativas colaborativas

Línea programática para la educación del futuro de la Región											
Tipo de Proyectos AntofaEDUCA		Roles y Acuerdos				Financiamiento					
Sistema del Proyecto	Nombre del Proyecto	Tributar admi	Co-ejecutor	Colaborador	Beneficiario	Publica MMS	Fuente	Valor del Proyecto	Valor del Proyecto	Valor del Proyecto	Valor del Proyecto
1.- Formación Docente-Directiva	1.1 AntofaEDUCA 2025-2026	FE	TAMK	CENTRE UC	30 Directores + 200 docentes (20% + 20% de la CP de la Región)	330	PIPA (función)	250	570		
	1.2 AntofaEDUCA 2023-2026 Educación Preescolar	SLEP	DELTA UCN	CENTRE UC UCN	30 Directores sistemas Infantiles SLEP Licenciatos.						
	1.3 AntofaEDUCA 2023-2026 Educación Subvencionada	FE	TAMK	CENTRE UC	Educación subvencionada, aportes privados y/o estatales						
2.- Formación de Maestros	2.1 Diplomado en Mejora Continua Educativa (CENTRE UC)	SLEP	CENTRE UC	DELTA UCN	30 Directores AntofaEDUCA 23, Mejora continua de la calidad	75	PIPA (Transformación a SLEP)				
3.- Formación Organizacional	3.1 Estudio de Creación de Redes de Colaboración Local de innovación educativa	SLEP	FE - Red Lideres	CENTRE UC DELTA UCN	Estudio técnico para el desarrollo de líneas de acción del plan con actores del ecosistema local Licenciatos	35	Transformación a SLEP			35	
	3.2 Propuesta de Up-Grade innovación para Infraestructura Escolar	SLEP	FE - Fab Lab Atacama	CENCO Antofagasta	Diseño de propuestas para nuevos espacios físicos de la región						
4.- Innovaciones en el Aula (didáctica, material educativo, metodologías)	4.1 Plataformas Digitales + Dispositivos	SLEP	CMDS	FMG FE	30 EE AntofaEDUCA	300	Ley SEP SLEP			300	
	4.2 Plataformas Digitales + Dispositivos	SLEP	CMDS	FMG FE	200 EE AntofaEDUCA	60	Ley SEP SLEP			60	
5.- Nuevos entornos educativos	5.1 Recuperación de Espacios urbanos Educativos	FE	FMG CHGO	CMDS							
	5.2 Implementación de Aula abiertas escolar	FE	FMG CHGO	CMDS							
	5.3 Aulas de los Sentidos	Seremi EDU	FE	SLEP CMDS							
6.- I + D Aplicada, Data Center & LAB	6.1 Laboratorio de Innovación Educativa LABEDUCA	UCN	FE - Fab Lab Atacama	CENTRE UC	Laboratorio de innovación educativa DELTA UCN, espacio de innovación con herramientas e instalaciones para formación de profesores	860	FIC R			860	
	6.2 Plataforma Certificación Profesional Docente & Prácticas Profesionales Docentes	FE	FE - TAMK	CENTRE UC							
	6.3 3ª Versión Barómetro de Educación	DELTA UCN	ALANZA ANP	CENTRE UC							
	6.4 Estrategia Regional de Educación TDR	DELTA UCN	ALANZA ANP	SLEP FMG							
	6.5 Data Center Mejora Continua AntofaEDUCA	FE	CENTRE UC	Atacama							
7.- Misiones Educativas	7.1 Misión FINLANDIA 3	FE	CMDS								
	7.2 Misiones Nacionales	FE	CMDS								
8.- REDES	8.1 Summit Internación AntofaEDUCA	FE	FMG	DELTA UCN SEREMI UC							
	8.2 Festival AntofaEDUCA		FMG								

INVERSION PUBLICA DE CALIDAD

- Diseño y Creación de una línea programática de inversión FNDR asociada a la Educación escolar regional, que permite sostener en el tiempo las inversiones de continuidad para alcanzar el 100% de las escuelas y liceos de la educación pública regional de Antofagasta
- Permite una intervención por capas y con carácter territorial (abarca a todas las comunas de la región, creando capas de financiamiento específico en los territorios, y dispuestos en el tiempo
- Acuerdo Corporativo de inversión para el 2024 – 2025, desarrollo del proyecto en segunda parte con la incorporación de nuevos partners corporativo para el aporte al proyecto, lo que permite alinear las instancias de aportes corporativos a las necesidades de los ciudadanos y el GORE y no generar sobre intervención entre las empresas, las universalidades y todos los actores del Ecosistema regional de educación, para evitar lo que sucede hasta ahora que se duplican o triplican los esfuerzos por falta de coordinación estratégica



Gracias

